



Syndicat Mixte
des Transports
Urbains du
Bassin Thiernois

LA MOBILITE SUR LE BASSIN THIERNOIS

Mise à jour Novembre 2023





LA MAISON DE LA MOBILITE

La Maison de la Mobilité
est un lieu de ressources
en terme de mobilité

Ventes de titres de transports :

- ❖ SMTUT
- ❖ SNCF
- ❖ OURA
- ❖ T2c

Accompagnement dans
vos déplacements

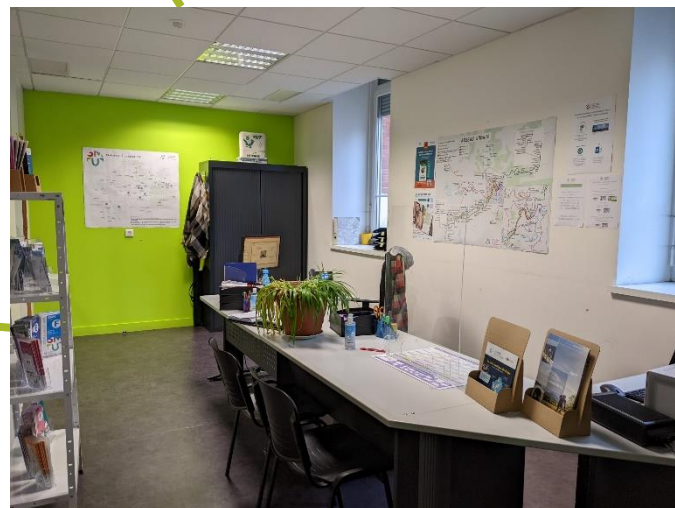

Mise à disposition des
horaires des réseaux
SMTUT, OURA, SNCF et
T2c

Horaires d'ouverture :
du mardi au vendredi
de 8h30 à 12h et de 13h30 à 17h

Contact :

maison-mobilite@stibt.fr

04.73.80.50.71



Le SMTUT





Les permanences SMTUT

La Maison de la Mobilité se déplace à l'Espace France Services de Courpière 1 mardi par mois de 9h à 12h.

Calendrier 2024 (sous réserve de modification)

Mardi **9 janvier**

Mardi **23 juillet**

Mardi **6 février**

Mardi **27 août**

Mardi **5 mars**

Mardi **24 septembre**

Mardi **2 mai**

Mardi **22 octobre**

Mardi **30 mai**

Mardi **19 novembre**

Mardi **25 juin**

Mardi **17 décembre**

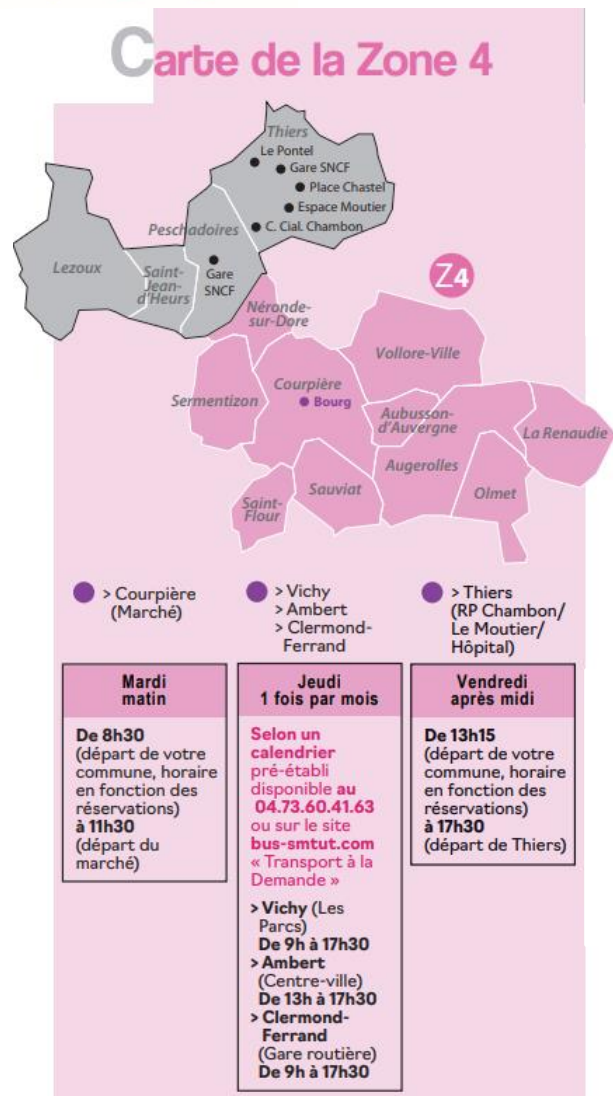

Réservation au **04.73.80.50.71** au minimum la **veille avant 19h**



Transport du domicile au point de rabattement !

Pour se rendre sur :

- Courpière
- Thiers
- Vichy
- Clermont-Ferrand
- Ambert

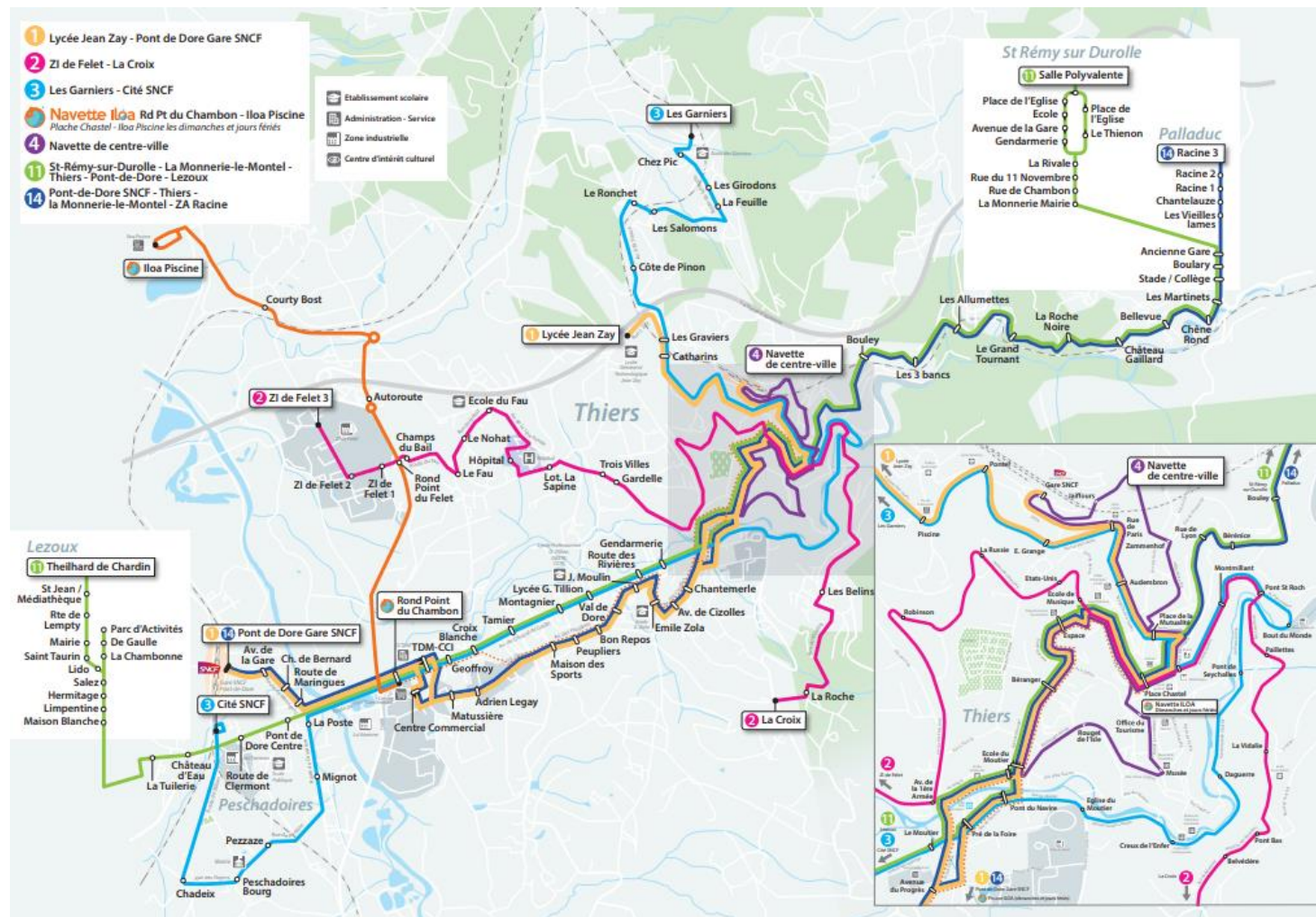
- 6 lignes régulières
- Desserte pôle de vie :
 - Administratif
 - Commerces
 - Santé (Hôpital)
 - Culture

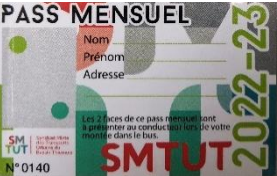

Catégorie	Tarif	Où acheter ?	Validité
Ticket unitaire	1€	Auprès du conducteur	1 journée
 Carnet de 10 tickets	6€	<ul style="list-style-type: none"> - Auprès du conducteur - Maison de la Mobilité - Dépositaire SMTUT* - Application MyBus 	1 journée
 Abonnement mensuel	5€	<ul style="list-style-type: none"> - Maison de la Mobilité - Application MyBus 	Du 1 ^{er} au 31 du mois
 Abonnement annuel	15€	<ul style="list-style-type: none"> - Maison de la Mobilité - Application MyBus 	Un an à partir de la date d'achat

*Dépositaires SMTUT:
Bureau Tabac du Moutier (Thiers)
Bureau de Tabac Pont-de-Dore
La Presse à Thé (St-Rémy-sur-Durolle)
La boule d'Or (La Monnerie-le-Montel)

Les chèques MOBIPLUS

La Maison de la Mobilité accepte les chèques MOBIPLUS fournis par le Conseil Départemental du Puy-de-Dôme !

25 chèques de 3€ deux fois dans l'année sont à disposition :

- Des personnes de plus de 75 ans non-véhiculées
- Aux jeunes suivis par la Mission Locale
- Aux personnes bénéficiant du RSA



[Mobiplus \(puy-de-dome.fr\)](http://Mobiplus(puy-de-dome.fr))

Location de vélo à assistance électrique

Pièces à fournir pour le contrat de location : [Mobivelo](https://www.mobivelo.com) | [SM TUT \(bus-smtut.com\)](https://www.bus-smtut.com)

- Pièce d'identité;
 - Justificatif de domicile (sur le territoire Thiers Dore et Montagne ou Entre Dore et Allier);
 - Attestation de responsabilité civile (par l'assurance habitation);
 - Chèque de caution de 800€ (non-encaissé);
 - Règlement de la location en espèces ou par chèque.

Le vélo à assistance électrique en location sur le Bassin Thiernois

Pour 1 semaine, 1 mois ou 3 mois, louez votre vélo et libre à vous de bouger en toute liberté et sans effort!

Maison des projets
5 rue Joseph Claussat
63250 PUY-GUILLAUME

Espace France Service
Rue de Sarsina
63190 LEZOUX

Mairie de Saint Rémy
13 rue de l'Hôtel de Ville
63550 ST RÉMY SUR DUROLLE

Maison de la Mobilité
20 rue des Docteurs Dumas
63300 THIERS

Espace France Service
Place Jean Payre
63200 COURPIERE

Tarifs de location

Livraison possible pour 30€ et sur rdv à fixer à la réservation

	1 semaine*	1 mois	3 mois	Caution
VTC	20 €	40 €	100 €	800 €
VTT	30 €	50 €	120 €	800 €
REMORQUE ENFANT	10 €	30 €	50 €	—

NOUVEAU

- Accessoires : siège porte bébé : location forfaitaire 5€
- Caution : sous forme de chèque de caution non encaissé
- Acceptation des chèques Mobiplus du Conseil Départemental du Puy-de-Dôme
- Location à la semaine possible uniquement sur Thiers

Comment s'inscrire ?

➔ **Rendez-vous à la Maison de la Mobilité**
20 rue des Docteurs Dumas 63300 THIERS
du mardi au vendredi 8h30 - 12h et 13h30 - 17h
04.73.80.50.71
maison-mobilite@stut.fr

➔ **Sur le site : www.bus-smtut.com/mobivelo**



Application ZENBUS

- Visualiser en temps-réel le bus
- Recevoir les messages d'information (perturbation, imprévus, retard)

Page Facebook Transports Urbains Bassin Thiernois

- Information sur le réseau
- Evènements à venir

Alerte SMS

- Inscription sur le site internet
- Avertissement en cas de perturbations par SMS

Info trafic et mail

- Sur le site internet
- Lors de l'inscription scolaire ou annuelle

➤ Les tickets



Catégorie	Tarif	Où acheter ?	Validité
Ticket 1 voyage	1,60€	- Maison de la Mobilité - T2C	1h10 (à compter de la 1 ^{ère} validation)
Ticket 2 voyages	3€	- Maison de la Mobilité - T2C	
Ticket 10 voyages	15€	- Maison de la Mobilité - T2C	

Catégorie	Tarif	Où acheter ?	Validité
Ticket 24h Solo (1 personne)	5,30€	- Maison de la Mobilité - T2C	1h10 (à compter de la 1 ^{ère} validation)
Ticket 24h Tribu (4 à 10 personnes)	13,20€	- Maison de la Mobilité - T2C	
Ticket 24h Groupe (11 à 35 personnes)	21,90€	- Maison de la Mobilité - T2C	
Ticket 48h Solo (1 personne)	9,50€	- Maison de la Mobilité - T2C	
Ticket 48h Tribu (4 à 10 personnes)	30€	- Maison de la Mobilité - T2C	
Ticket 72h Solo (1 personne)	13€	- Maison de la Mobilité - T2C	
Ticket 72h Tribu (4 à 10 personnes)	45€	- Maison de la Mobilité - T2C	

La T2C – Transport clermontois

➤ Les abonnements



Catégorie	Tarif	Où acheter ?	Validité
Abonnement mensuel (Tout public)	60€	- Maison de la Mobilité - T2C	Du 1 ^{er} au 31 du mois (renouvelable à partir du 20 du mois)
Abonnement mensuel -26 ans	28,80€	- Maison de la Mobilité - T2C	
Abonnement mensuel Pro	57€	- Maison de la Mobilité - T2C	
Abonnement mensuel Solid'air (en fonction du QF)	24,50€ 10,90€ 4,30€	- Maison de la Mobilité - T2C	

Le réseau OURA

Horaires valable du 1^{er} septembre 2023 au 31 août 2024

P02 ARLANC
AMBERT
CLERMONT-FERRAND

La Région vous transporte Du 1^{er} sept. 2023 au 31 août 2024

Les Cars de la Région Auvergne-Rhône-Alpes

[download \(laregionvoustransporte.fr\)](https://laregionvoustransporte.fr)

P03 VICHY - THIERS
AMBERT - ARLANC

La Région vous transporte Du 1^{er} sept. 2023 au 31 août 2024

Les Cars de la Région Auvergne-Rhône-Alpes

[download \(laregionvoustransporte.fr\)](https://laregionvoustransporte.fr)

P07 NEUVILLE
COURPIERE

La Région vous transporte Du 1^{er} sept. 2023 au 31 août 2024

Les Cars de la Région Auvergne-Rhône-Alpes

[download \(laregionvoustransporte.fr\)](https://laregionvoustransporte.fr)

Le réseau OURA

Horaires valable du 1^{er} septembre 2023 au 31 août 2024

P35 PONT-DE-DORE
COURPIERE
CLERMONT-FERRAND

La Région vous transporte Du 1^{er} sept. 2023 au 31 août 2024

Les Cars de la Région Auvergne-Rhône-Alpes

[download \(laregionvous transporte.fr\)](https://laregionvous transporte.fr)

P83 VOLLORE-MONTAGNE
THIERS

La Région vous transporte Du 1^{er} sept. 2023 au 31 août 2024

Les Cars de la Région Auvergne-Rhône-Alpes

[download \(laregionvous transporte.fr\)](https://laregionvous transporte.fr)

P84 VOLLORE-MONTAGNE
COURPIERE

La Région vous transporte Du 1^{er} sept. 2023 au 31 août 2024

Les Cars de la Région Auvergne-Rhône-Alpes

[download \(laregionvous transporte.fr\)](https://laregionvous transporte.fr)



Ventes de titres de transport – Réseau OURA



Catégorie	Tarif	Où acheter ?	Validité
Ticket unitaire	3€	<ul style="list-style-type: none">- Maison de la Mobilité- Auprès du conducteur- Application OURA	2h30 (à compter de la 1 ^{ère} validation)
Carnet de 10 tickets	25€	<ul style="list-style-type: none">- Maison de la Mobilité- Auprès du conducteur- Application OURA	2h30 (à compter de la 1 ^{ère} validation)
Abonnement mensuel	45€	<ul style="list-style-type: none">- Maison de la Mobilité- Auprès du conducteur- Application OURA	Du 1 ^{er} au 31 du mois

Le calculateur d'itinéraire OURA vous permet de visualiser les différents trajets possibles selon votre déplacement.

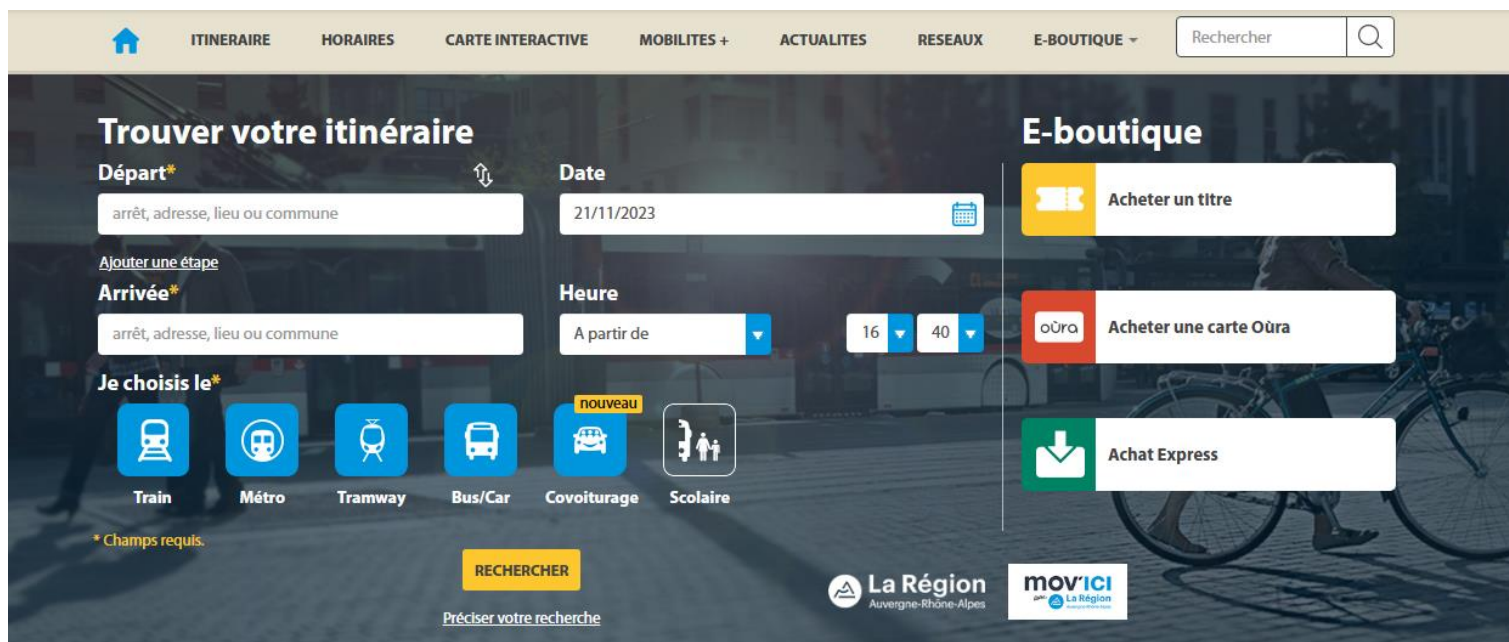

The screenshot displays the OURA website interface. At the top, there is a navigation menu with links for ITINERAIRE, HORAIRES, CARTE INTERACTIVE, MOBILITES +, ACTUALITES, RESEAUX, and E-BOUTIQUE. A search bar labeled 'Rechercher' is also present. The main content area is divided into two sections: 'Trouver votre itinéraire' and 'E-boutique'.

Trouver votre itinéraire

- Départ***: Input field for departure location (arrêt, adresse, lieu ou commune).
- Arrivée***: Input field for arrival location (arrêt, adresse, lieu ou commune).
- Date**: Input field for the date (21/11/2023).
- Heure**: Time selection interface with 'A partir de' and dropdowns for hours (16) and minutes (40).
- Je choisis le***: Selection of transport mode with icons for Train, Métro, Tramway, Bus/Car, Covoiturage (marked 'nouveau'), and Scolaire.

E-boutique

- Acheter un titre**: Button to purchase a ticket.
- Acheter une carte Oûra**: Button to purchase an OURA card.
- Achat Express**: Button for express purchase.

At the bottom of the calculator section, there is a 'RECHERCHER' button and a link to 'Préciser votre recherche'. Logos for 'La Région Auvergne-Rhône-Alpes' and 'movici' are visible in the footer.

Être informé pour le réseau OURA



Centrale régionale
« **Allô la région vous transporte** »
04.80.00.70.00
Du lundi au samedi de 8h à 19h

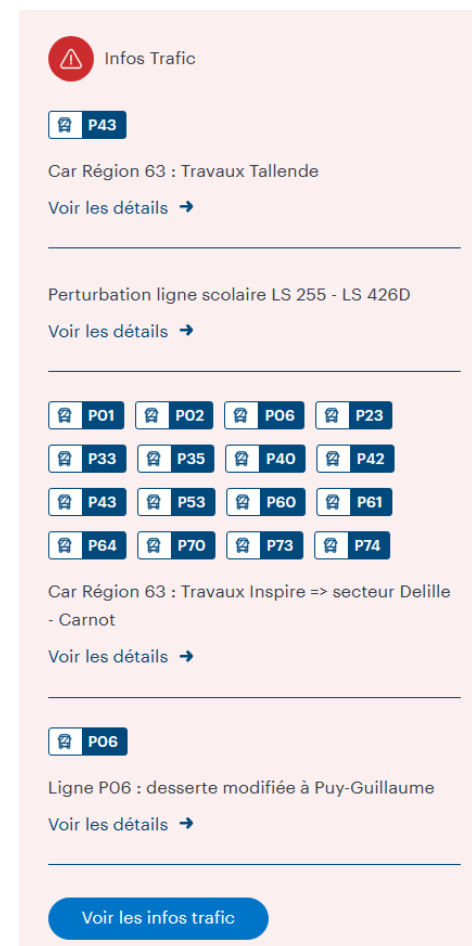

Infos Trafic

P43
Car Région 63 : Travaux Tallende
Voir les détails →

Perturbation ligne scolaire LS 255 - LS 426D
Voir les détails →

P01 **P02** **P06** **P23**
P33 **P35** **P40** **P42**
P43 **P53** **P60** **P61**
P64 **P70** **P73** **P74**

Car Région 63 : Travaux Inspire => secteur Delille - Carnot
Voir les détails →

P06
Ligne P06 : desserte modifiée à Puy-Guillaume
Voir les détails →

Voir les infos trafic

Onglet Info Trafic sur le
site internet
larégionvoustransporte

**illico
LIBERTÉ
JEUNES**

- Abonnements SNCF
- Billets de train



Abonnement illico HEBDO JEUNES - 26 ans	Abonnement illico MENSUEL JEUNES - 26 ans





Ventes de titres de transport – Réseau SNCF

- Abonnement Illico Liberté Jeunes [Carte illico LIBERTÉ JEUNES : carte de réduction TER, - 50% de réduction | TER Auvergne-Rhône-Alpes \(sncf.com\)](#)

Avoir moins de 26 ans

50% de réduction sur vos billets TER Auvergne-Rhône-Alpes

Cette offre s'étend à 3 accompagnants le week-end

- Abonnement Illico Mensuel Jeunes [Abonnement TER illico MENSUEL JEUNES, trains / cars 1 mois illimités -26 ans | TER Auvergne-Rhône-Alpes \(sncf.com\)](#)

Avoir entre 18 et 26 ans

Accès illimité pendant un mois sur le trajet de votre choix en TER

Intéressant si vous avez besoin de plus de 6 allers-retours par mois

- Abonnement Illico Hebdo Jeunes [Abonnement TER illico HEBDO JEUNES : trains / cars illimités 7 jours -26 ans | TER Auvergne-Rhône-Alpes \(sncf.com\)](#)

Avoir entre 18 et 26 ans

Accès illimité pendant une semaine sur le trajet de votre choix en TER

Intéressant si vous faites des allers-retours tous les jours de la semaine



Ventes de titres de transport – Réseau SNCF

- Carte avantage Senior [Carte Avantage Senior - SNCF Connect \(sncf-connect.com\)](https://sncf-connect.com)

30% sur vos voyages toute l'année
60% sur les billets de 3 enfants accompagnants par trajet
15% sur les services SNCF

- Carte avantage Adulte [Carte Avantage Adulte - SNCF Connect \(sncf-connect.com\)](https://sncf-connect.com)

30% sur vos voyages toute l'année
60% sur les billets de 3 enfants accompagnants par trajet
15% sur les services SNCF

- Carte avantage Jeunes [Carte Avantage Jeune - SNCF Connect \(sncf-connect.com\)](https://sncf-connect.com)

30% sur vos voyages toute l'année
60% sur les billets de 3 enfants accompagnants par trajet
15% sur les services SNCF



Être informé pour le réseau SNCF

The screenshot shows the top navigation bar of the SNCF Connect app. It includes the 'sncfconnect' logo on the left and navigation icons for 'Voyager', 'Billets', 'Offres', and 'Compte' on the right. Below the navigation bar, a notification banner is displayed with a red exclamation mark icon. The notification text reads: 'Alertes fortes chaleurs météo France. Durant tout l'épisode de fortes chaleurs actuel, pensez à vous hydrater régulièrement pendant votre voyage en vous munissant d'une bouteille d'eau, et soyez attentifs aux autres. Retrouvez toutes les informations en temps réel sur la circulation de vos trains sur vos canaux habituels.' To the right of the text are the links 'Lire la suite' and a close icon 'X'. At the bottom left of the notification is a link for 'Plus d'infos'.

[SNCF Connect : Réservez vos billets SNCF, bus et covoiturage \(OUI.sncf\) \(sncf-connect.com\)](https://www.sncf-connect.com)

Syndicat Mixte des Transports Urbains du Bassin Thiernois – Maison de la Mobilité

Pôle Services Audembron

20 rue des Docteurs Dumas

63300 THIERS

Du mardi au vendredi de 8h30 à 12h et de 13h30 à 17h

04.73.80.50.71

maison-mobilite@stibt.fr

Bus-smtut.com